

wybierz ploter **Oce 9400-II** wybierz i dobierz grubość pisaków , wejdź do właściwości plotera

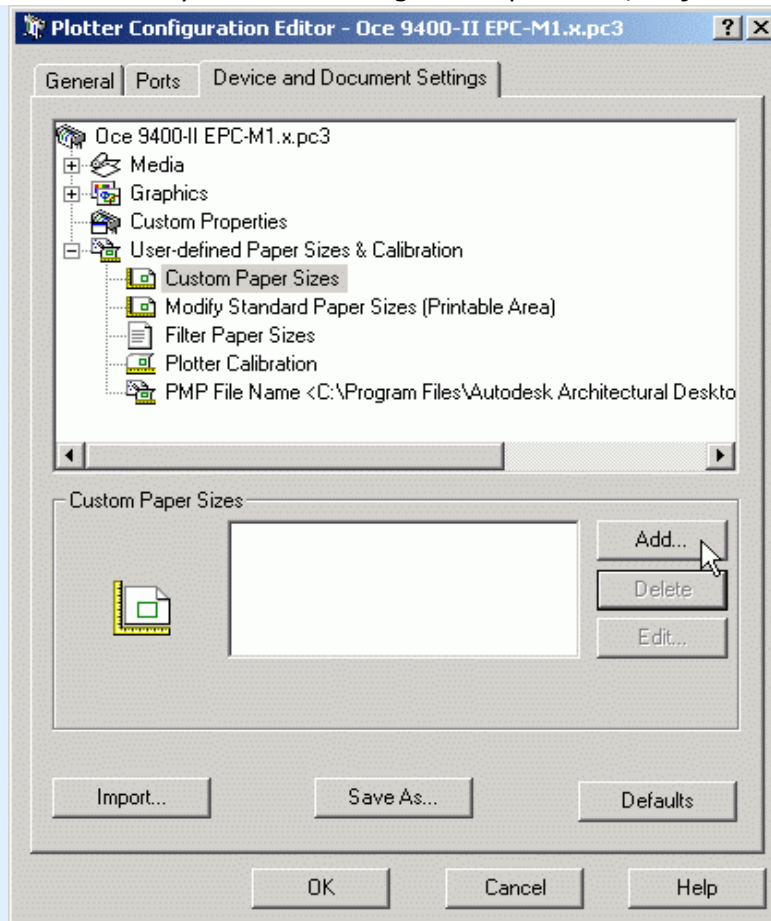

przejdź do pozycji dodawania własnych rozmiarów papieru i dodaj własne

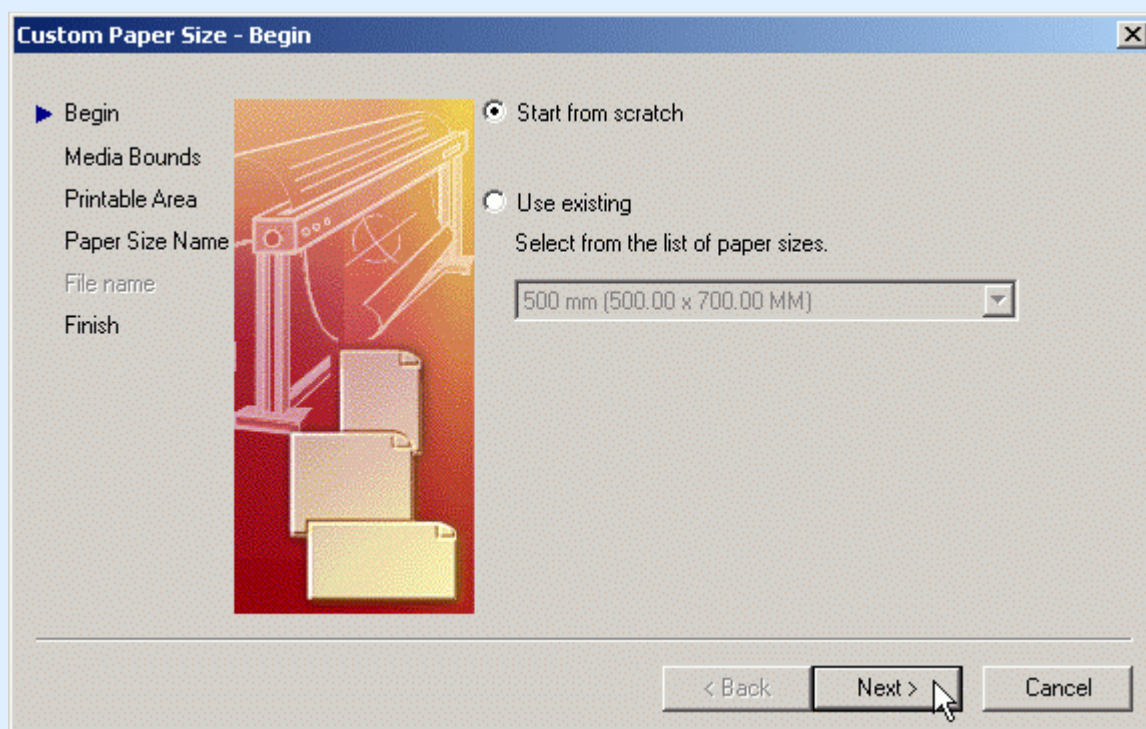

użyj własnego schematu tworzenia

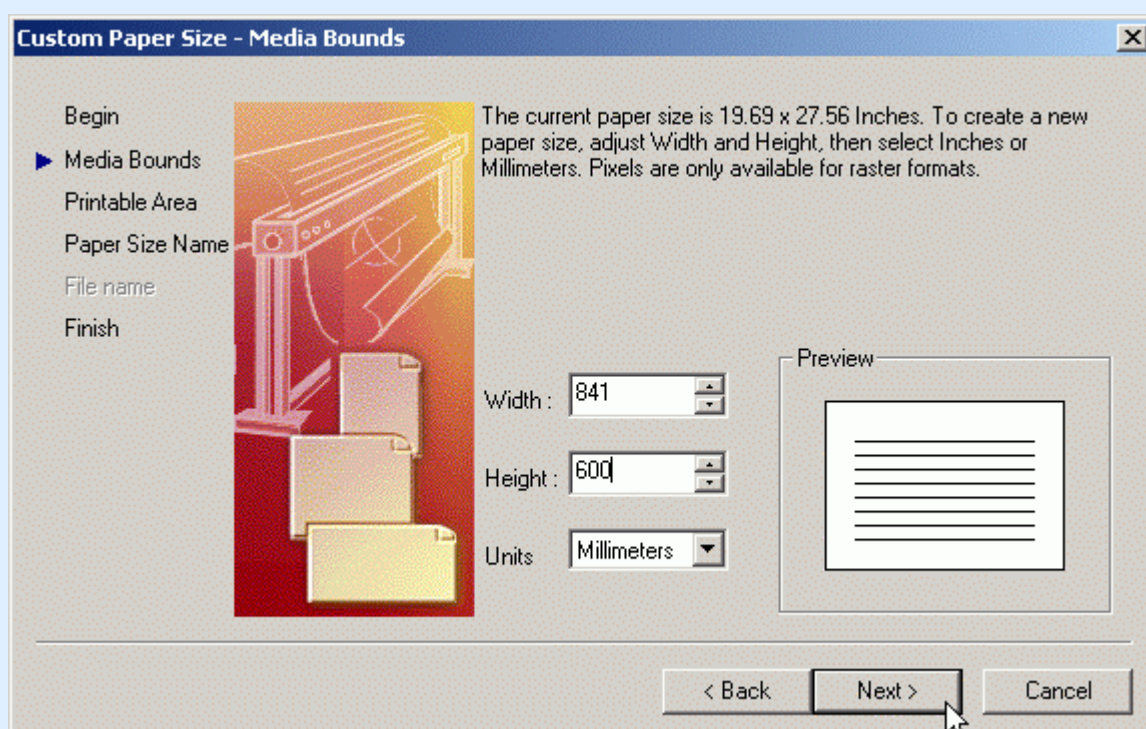

wprowadź zadaną wielkość arkusza papieru np: **841 x 600 mm**

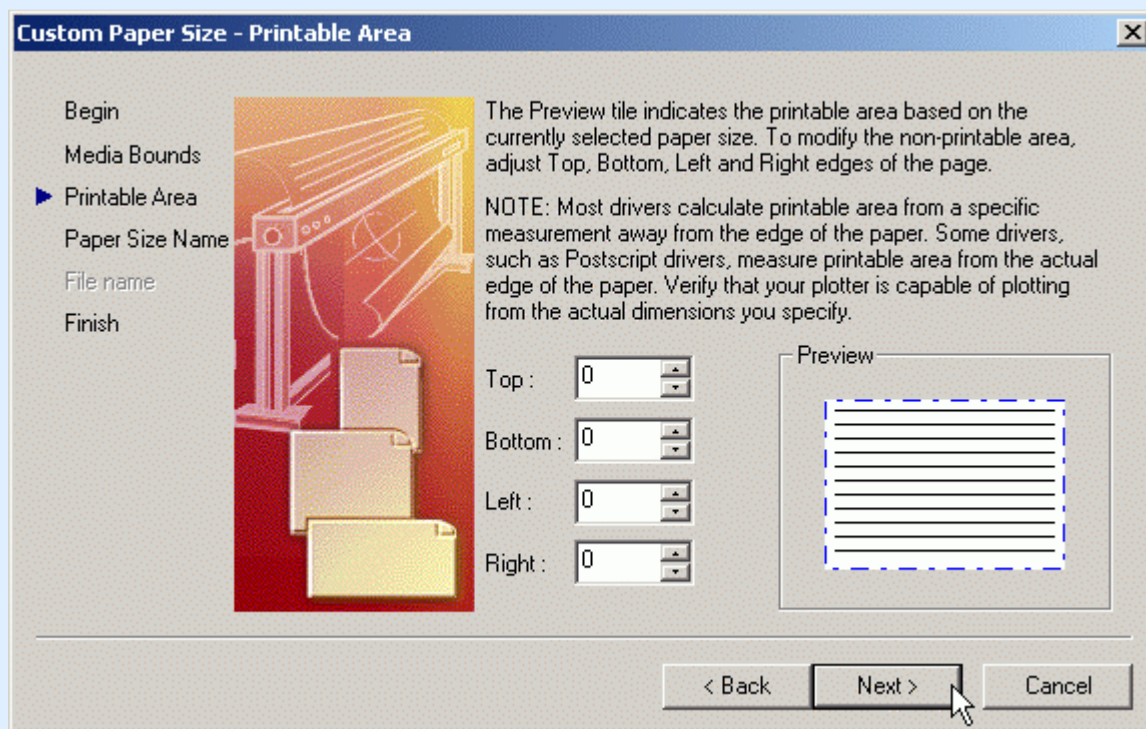

ustal marginesy wydruku na **0**

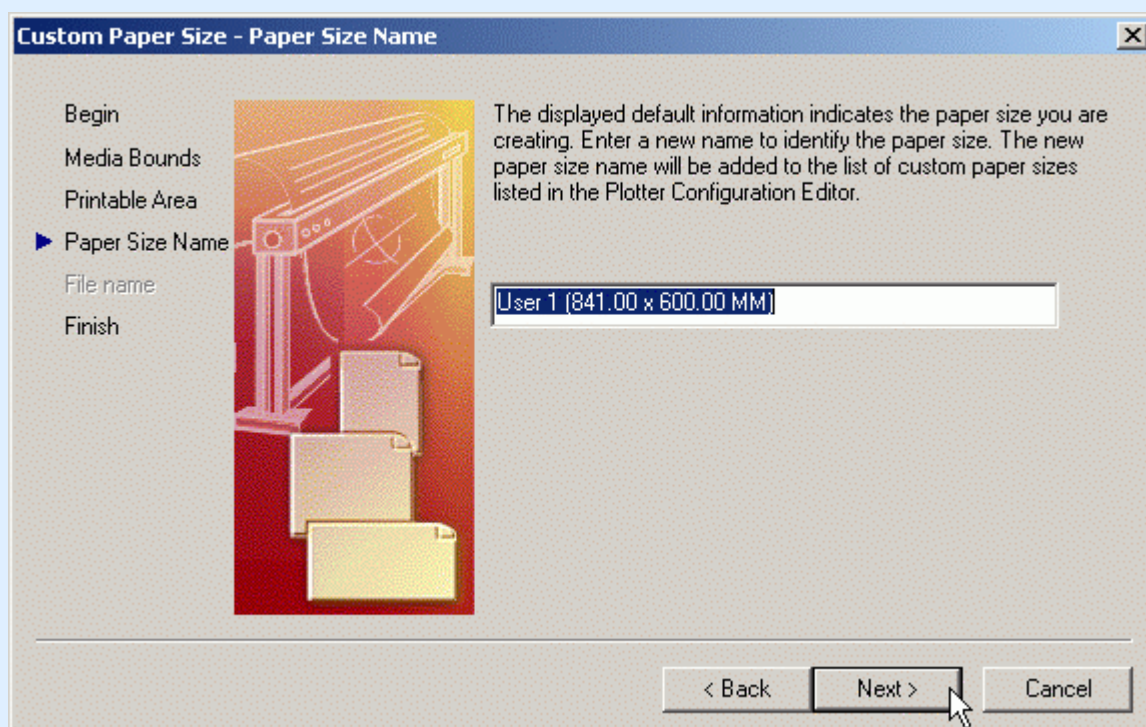

dołącz własną nazwę zdefiniowanego rozmiaru papieru

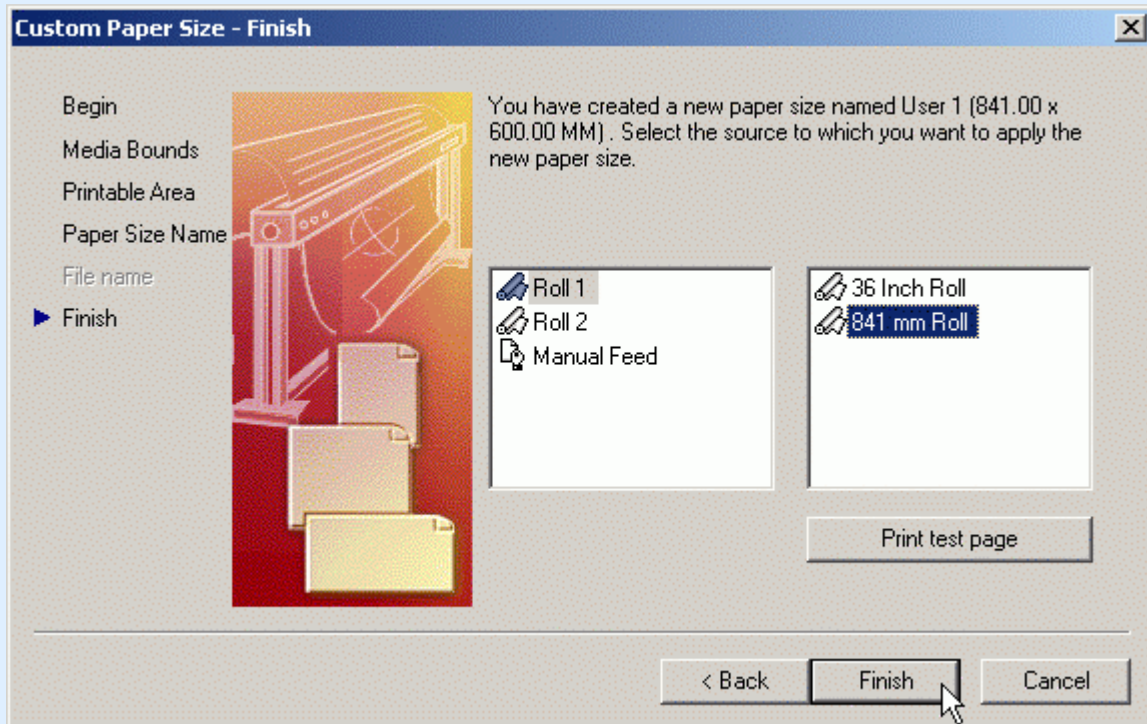

ustal szerokości rolki papieru z jakiej można uzyskać twój rozmiar,
A0+ 914mm, **A0** 841mm, **A1** 594mm, **A2** 420mm, **A3** 297mm,

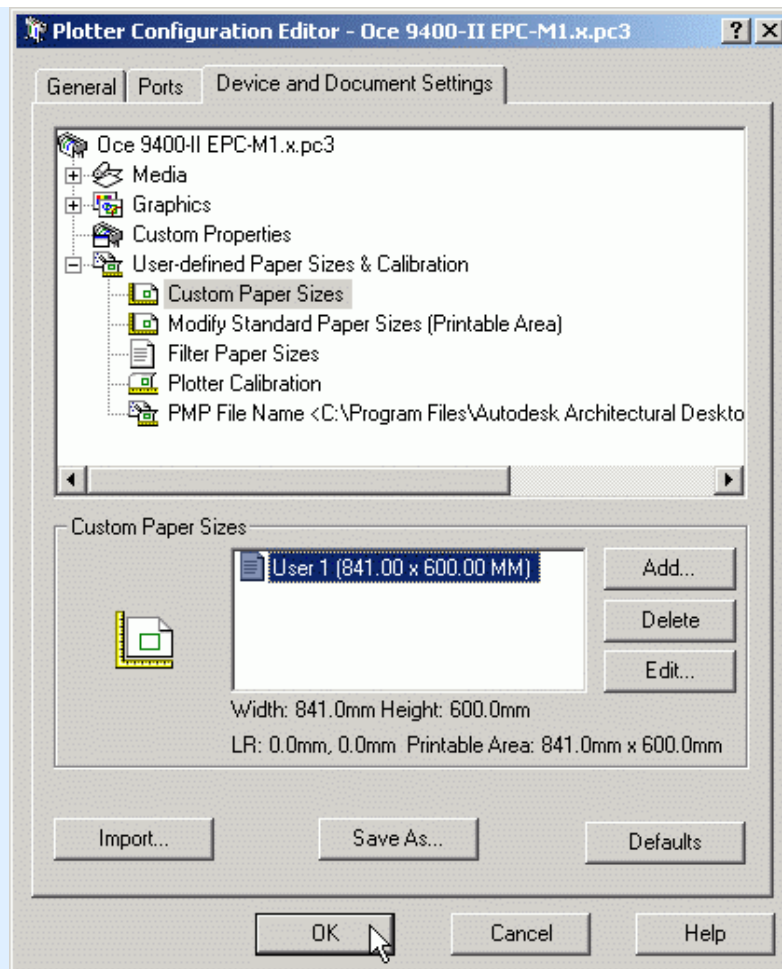

zaakceptuj wprowadzony rozmiar

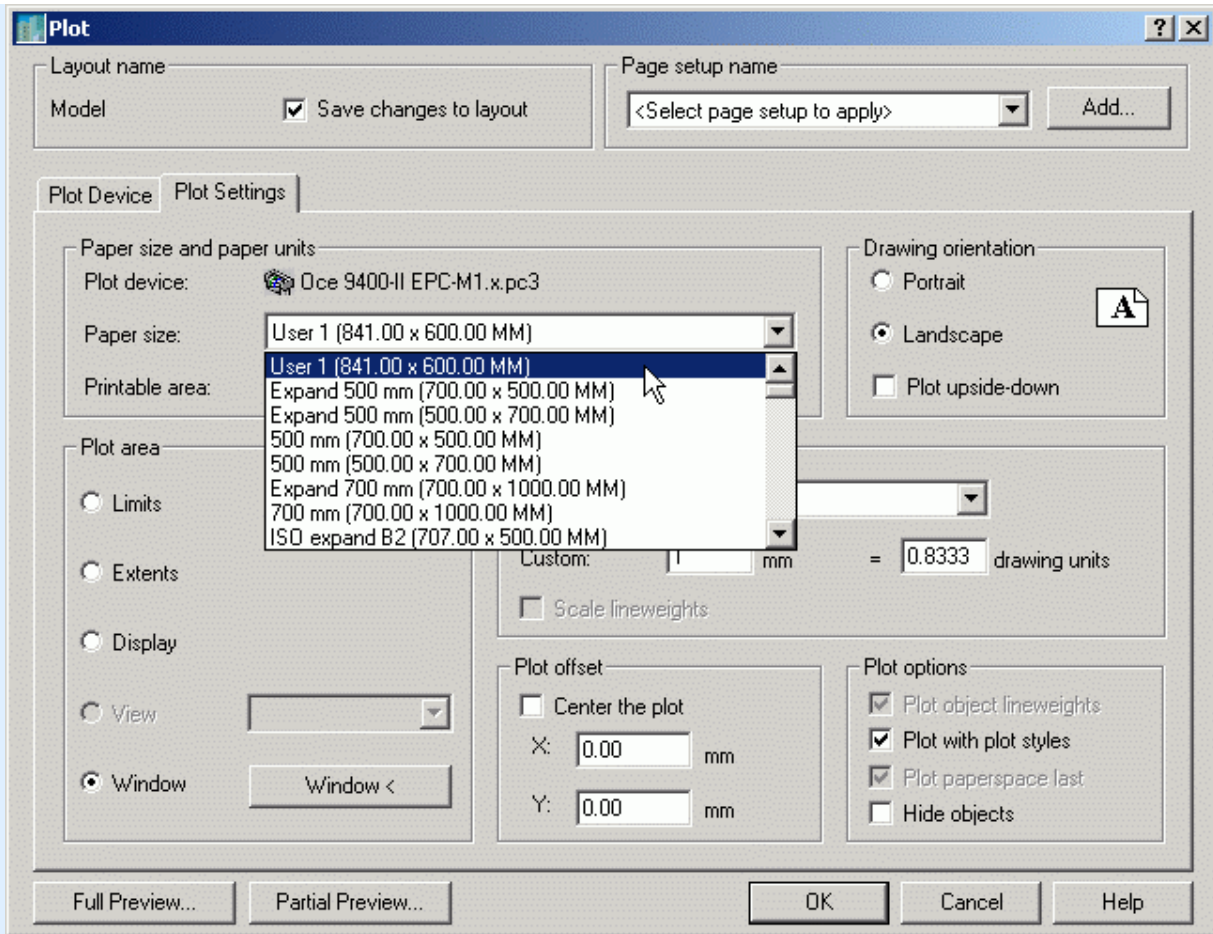

wyberz dobrany przez siebie rozmiar papieru oraz odpowiednią skalę wydruku

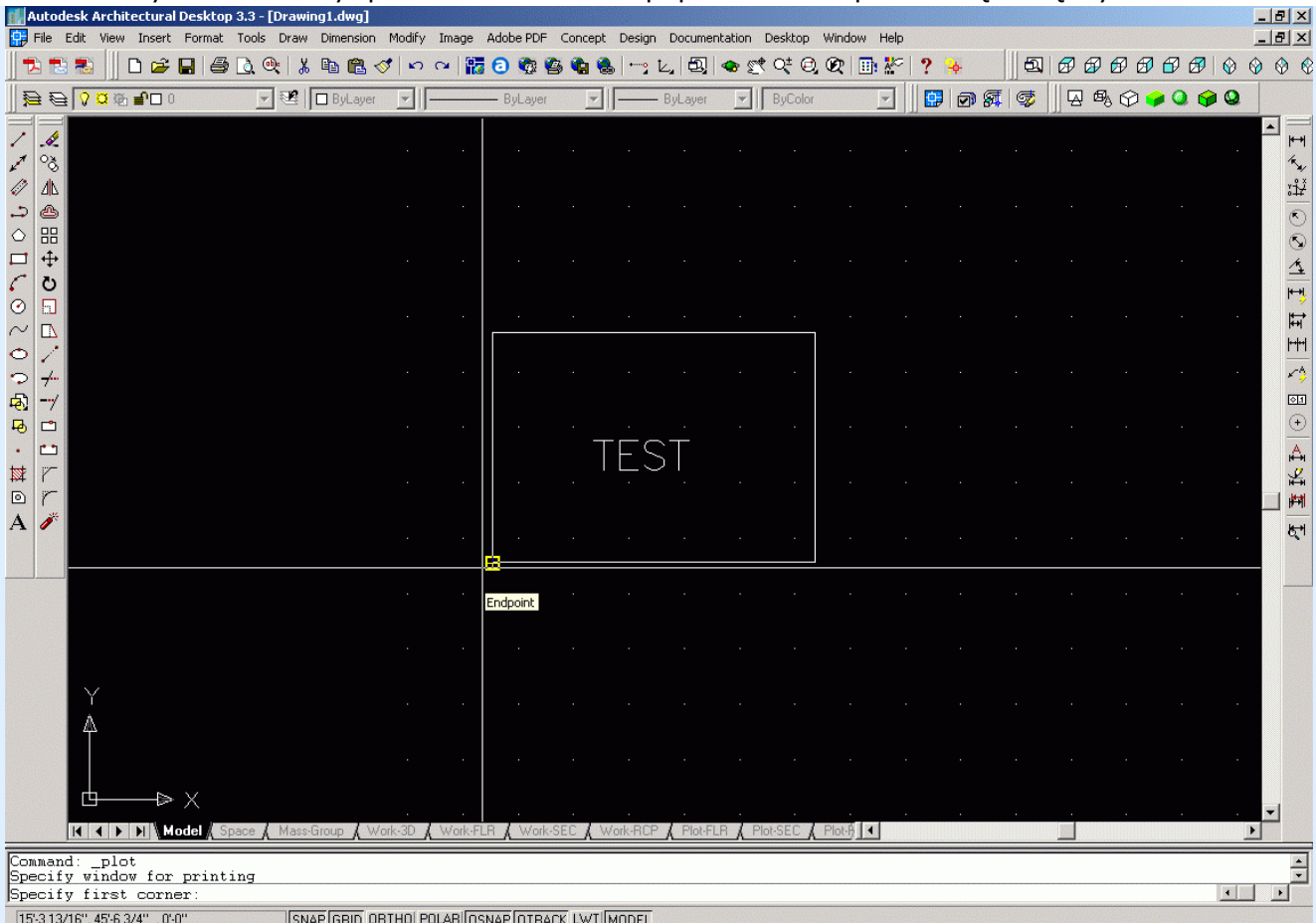

zaznacz obszar wydruku np. za pomocą ikony okna

Plot

Layout name: Model Save changes to layout

Page setup name: <Select page setup to apply> Add...

Plot Device | Plot Settings

Plotter configuration

Name: Oce 9400-II EPC-M1.x.pc3 Properties...

Plotter: Oce 9400-II EPC-M1.x Oce Driver Hints...

Where: File

Description:

Plot style table (pen assignments)

Name: monochrome.ctb Edit... New...

Plot stamp On Settings...

What to plot

Current tab

Selected tabs

All layout tabs

Number of copies: 1

Plot to file

Plot to file

File name: 01

Location: C:\Documents and Settings\lan\Desktop ...

Full Preview... Partial Preview... OK Cancel Help

wyberz opcje druku do pliku, nadaj własną nazwę pliku oraz wyberz lokalizacje